

34 796 000 GROHTHERM 500 THERMOSTAT-BRAUSEBATTERIE 1/2" MIT BRAUSEGARNITUR

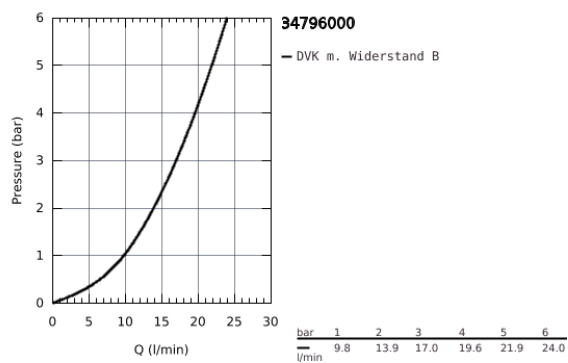

PRODUKTBESCHREIBUNG

- bestehend aus:
- Grotherm 500 Thermostat-Brausebatterie (34 793)
- Tempesta 100 Brausegarnitur I, 600 mm (27 853)

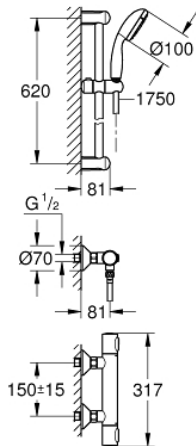

34 796 000 GROHTHERM 500 THERMOSTAT-BRAUSEBATTERIE 1/2" MIT BRAUSEGARNITUR

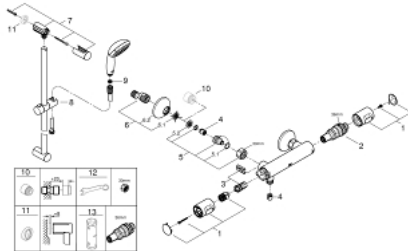

ERSATZTEILE, August 2019 – jetzt

- 1: GRT 500 Temperaturwählgriff (Bestell-Nr. 49178000)
- 2: Thermostat-Kompaktkartusche 1/2" (Bestell-Nr. 49175000)
- 3: Oberteil (Bestell-Nr. 49174000)
- 4: Rückflussverhinderer (Bestell-Nr. 08565000)
- 5: Anschlussnippel (Bestell-Nr. 49179000)
- 5.1: O-Ring Ø17 x Ø2 (Bestell-Nr. 0305500M)
- 5.2: Schmutzfangsieb (Bestell-Nr. 0726400M)
- 6: S-Anschluss (Bestell-Nr. 12075000)
- 6.1: Dichtung (Bestell-Nr. 0138600M)
- 6.2: Rosette (Bestell-Nr. 0221000M)
- 7: Rosette (Bestell-Nr. 49098000)
- 8: Gleitelement (Bestell-Nr. 48099000)
- 9: Sieb (Bestell-Nr. 0700200M)
- 10: Verlängerung 3/4", 20 mm (Bestell-Nr. 0713000M)*
- 11: Ausgleichsscheibe (Bestell-Nr. 48051000)*
- 12: Spezialschlüssel (Bestell-Nr. 19377000)*
- 13: Steckschlüssel (Bestell-Nr. 49059000)*

*Sonderzubehör