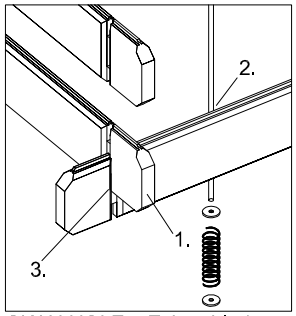

SKAN HOLZ Eckverbindung

SKAN HOLZ
Blockbohlenhäuser

1. 28mm Blockbohlen als stabile Wandkonstruktion
2. verdeckter Windverband zur optimalen Raumausnutzung
3. profilierte Eckverbindungen als sicherer Regenschutz

Holzfußboden mit Grundlagern, Dachpappe und Zubehör sind im Lieferumfang enthalten.

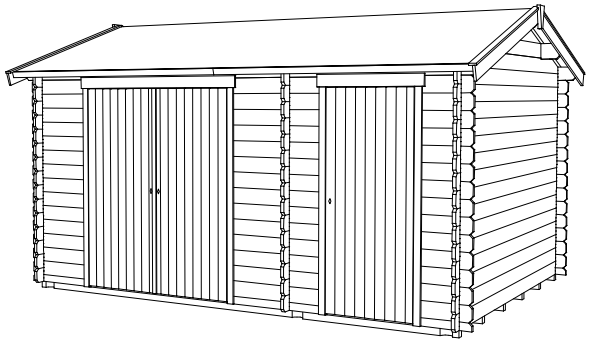

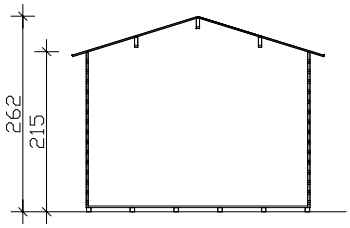

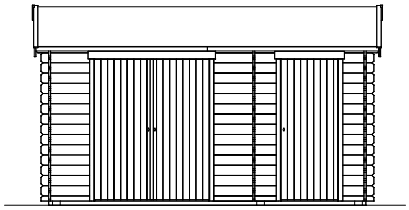

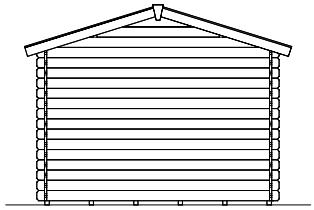

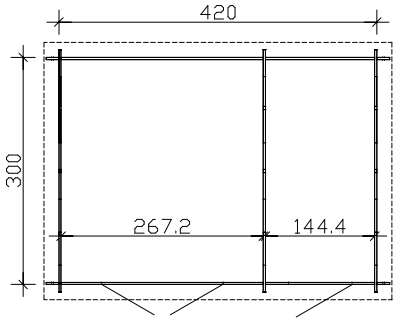

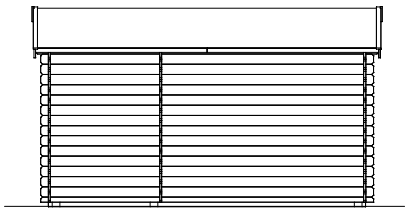

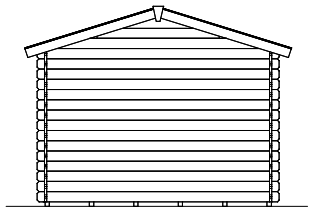

Grundriss, Schnitt und Ansichten M 1:100

Flexi 2 420 x 300cm
Datenblatt / Baubeschreibung

Wände	**28mm Blockbohlen**, unbehandelt
Dach	**19mm Profilholz**, unbehandelt
Fußboden	**19mm Fußboden-Dielen**, unbehandelt
Grundlager	**6 Stk. 60x60mm**, imprägniert
Eisenteile	**verzinkt**
Breite x Tiefe	**420cm x 300cm**
Höhe Traufe / Giebel	**215cm / 262cm**
Fläche / umb. Raum	**12,60m² / 30,05m³**
Dachneigung	**17° / Schneelast max. sk = 0,75kN/m²**
Dachüberstand	**umlaufend 20cm / Dachfläche 16,25m²**
Verpackungseinheit	**B x L x H 120 x 460 x 53cm / 912kg**
EAN	4018211 **760275**
Inklusive	**1 Tür** (Durchgang 150,8 x 184,5cm), **1 Tür** (Durchgang 74,6 x 184,5cm) **1 Lage Dachpappe, verdeckte Zuganker-Konstruktion, profilierte Eckverbindungen**

© SKAN HOLZ Europe GmbH, D-21227 Bendestorf. Tel.: +49 (0)41 83 / 97 50-0 Technische Änderungen vorbehalten. 01/2015